



SET INDEX

**ขยับ High เข้าใกล้แนวต้าน 1590
จุด มีแรงขายย่อย**

เมื่อวานนี้แตะเป้าหมายแรกของภาพรายสัปดาห์ ณ ระดับ 1590 จุดไปแล้ว แนวต้านถัดมา 1595-1600 จุดน่าจะเป็นแนวสิ้นสุดการฟื้นตัวจากฐาน 1531.68 จุด (15 พ.ค. ที่ผ่านมา) ฉะนั้นช่วงดังกล่าวให้เป็นพื้นที่ขายทำกำไร

และการที่เมื่อวานเปิดกระชากผ่าน 1585 จุดไปทำลาย Bearish Divergence ใน RSI ของภาพราย ชม. ส่งผลให้วันนี้จะเปิดบวก แต่ให้ระวังแรงขายมากขึ้นที่แนวต้าน 1590 จุด หรือพยายามดึง High เข้าหาแนวต้าน 1592-1595 จุด โดยเฉพาะเกิดลักษณะปิดเกือบต่ำ ยิ่งระวัง

แนวรับ	1584**	1581*
แนวต้าน	1590**	1592*

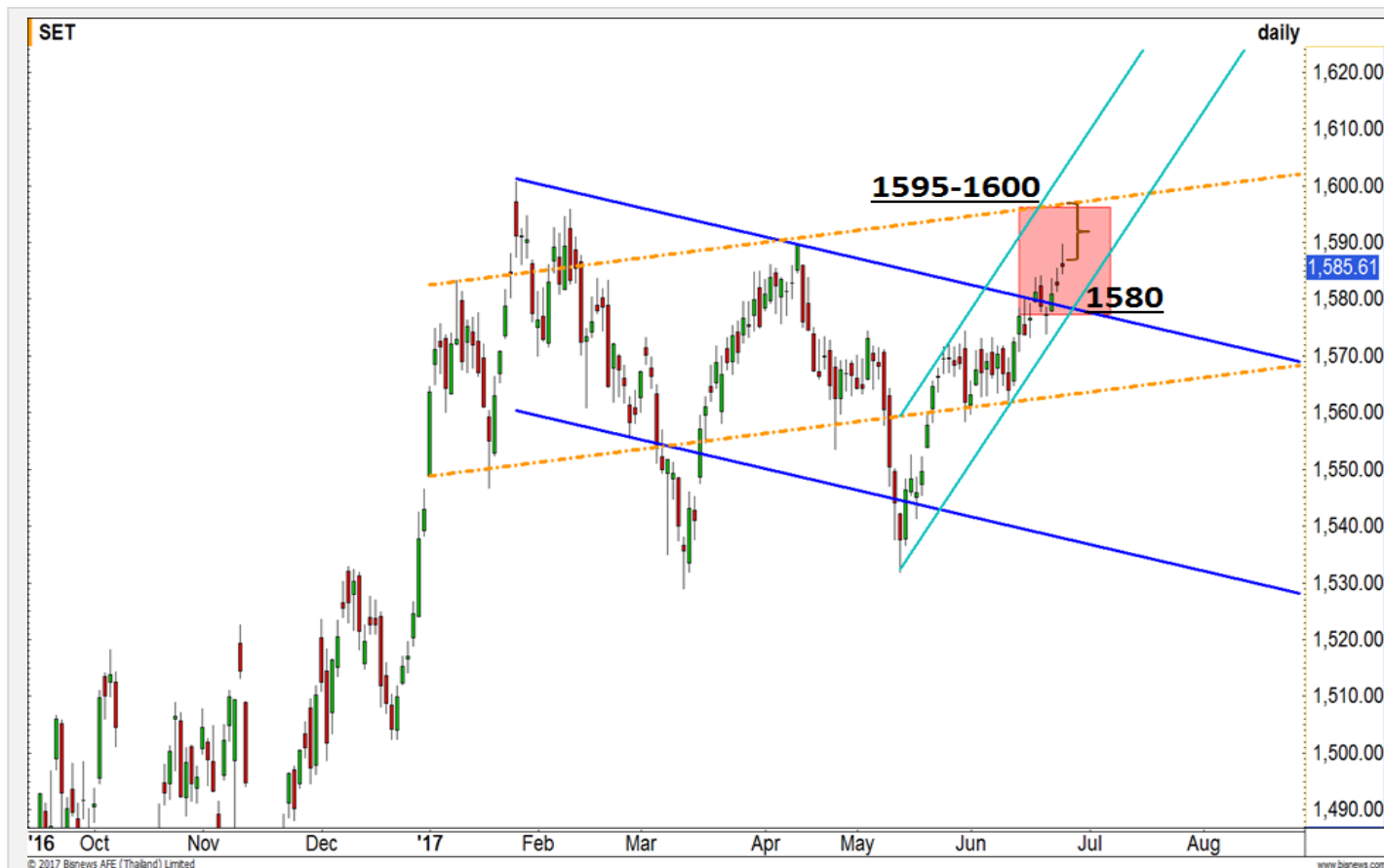

Technical Review:

- S50U17: ราย ชม. ควรมีระยะคลายตัวเพื่อลดความร้อนแรง วางแนวต้านวันนี้ 996-999 จุด
- Momentum trading : BEM , MACO
- Swing trading : TOP , UV

SET50 Index Futures



ภาพรวม ชม. ควรมีการคลายตัว หลังขึ้นแรง เล็งแนวต้าน 996-999 จุด

26 มิ.ย. 60 นักลงทุนต่างชาติ Long สุทธิ ต่อเนื่อง 7,953 สัญญา (1-26 มิ.ย. สะสม Long สุทธิ 11,761 สัญญา)
 เมื่อวาน S50U17 มีค่า Basis ลดลงเหลือ -2.64 จุด จากศุกร์ที่ผ่านมา Basis -4.96 จุด
 วันนี้ประเมินควรมีการคลายตัวบ้าง หลังจากขึ้นชนแนวต้านรายสัปดาห์ระดับที่สอง ณ ระดับ 995 จุด โดยวางแนวต้านรอบเข้านี้ช่วง 996-999 จุดน่าจะติดแรงขาย

กลยุทธ์ S50U17: Trading

- พอร์ตถือ Long S50U17 ต้นทุน ณ ระดับ 990 จุด เมื่อวานแตะ 993-995 จุดน่าจะได้ปิดทำกำไรเพิ่มขึ้นไปแล้ว ที่เหลือรอดทำกำไรแนวต้าน 996-1000 จุด **ตัดขาดทุนกำไรเมื่อหลุด 993 จุด**
- พอร์ตเปิด Short เมื่อวานช่วงเย็น ณ ต้นทุน 994-995 จุด รอช่วงย่อราย ชม. ปิดทำกำไร อาทิ 990-993 จุด โดยเน้นช่วงสั้นระดับราย ชม. เท่านั้น **กรณีทะลุแนวต้าน 999 จุดตัดขาดทุนทันที**

แนวรับ		แนวต้าน	
993**	991*	996**	999*

Contracts	Long	Short	Net	YTD
Institution	16742	17801	(1059)	23600
Foreign	79084	71131	7953	(6801)
Local	53532	60426	(6894)	(16799)

SET50 Index Options

คำแนะนำ : ปิดสถานะ S50M17C1000

กลยุทธ์ : ปิดสถานะ Long S50M17C1000

ขาดทุนสูงสุด : 2.20 จุด

กำไรสูงสุดทางทฤษฎี : ไม่จำกัด

เป้าหมายการทำกำไร : SET50 ที่ระดับ 1000 จุด

จุดคุ้มทุน(เมื่อหมดอายุ) : 995.60

SET50 Index	Long S50M17P975	Cost	Profit/Loss
900	-100	2.2	-2.2
925	-75	2.2	-2.2
950	-50	2.2	-2.2
975	-25	2.2	-2.2
1000	0	2.2	-2.2
1025	25	2.2	22.8
1050	50	2.2	47.8
1075	75	2.2	72.8
1100	100	2.2	97.8

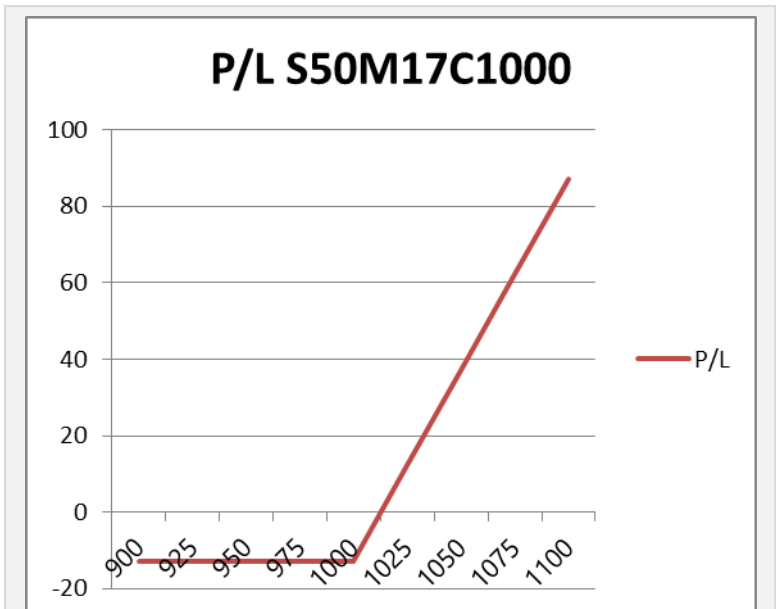

		Price	Chang	Vol.	Open Interest	Intrinsic Value	Time Value	Break Even	All-in-Premium	Implied Volatility	Effective Gearing
Call Option	S50M17C950	49.20	2.80	172.00	778.00	47.44	1.76	999.20	0.00	35.76%	18.39
	S50M17C975	24.50	3.30	191.00	3420.00	22.44	2.06	999.50	0.00	22.08%	34.27
	S50M17C1000	2.60	1.00	545.00	7683.00	0.00	2.60	1002.60	0.01	8.85%	152.70
	S50M17C1025	0.10	-0.10	10.00	6163.00	0.00	0.10	1025.10	0.03	12.65%	205.77
	S50M17C1050	0.10	0.00	0.00	1269.00	0.00	0.10	1050.10	0.05	21.79%	126.94
Put Option	S50M17P950	0.10	0.00	0	4511	0.00	0.10	949.90	-0.05	21.05%	-129.23
	S50M17P975	0.10	-0.10	391	6132	0.00	0.10	974.90	-0.02	11.01%	-231.09
	S50M17P1000	3.50	-2.30	213	6391	2.56	0.94	996.50	0.00	4.94%	-193.81
	S50M17P1025	25.50	-2.60	79	1255	27.56	-2.06	999.50	0.00	0.00%	-36.36
	S50M17P1050	51.50	-1.70	42	856	52.56	-1.06	998.50	0.00	0.00%	-19.03

Health Care Services : การแพทย์

	Level 1	Level2
Support	5030	4950
Resistance	5150	5200

แกว่งขึ้นตามกรอบ Uptrend Channel

เริ่มมีสัญญาณฟื้นตัวระยะสั้นหลังจุดต่ำสุดของราคายกตัวสูงขึ้นอย่างต่อเนื่อง หากวัดเป้าหมายจากกรอบ Uptrend Channel จะอยู่ที่บริเวณ 5150 จุด

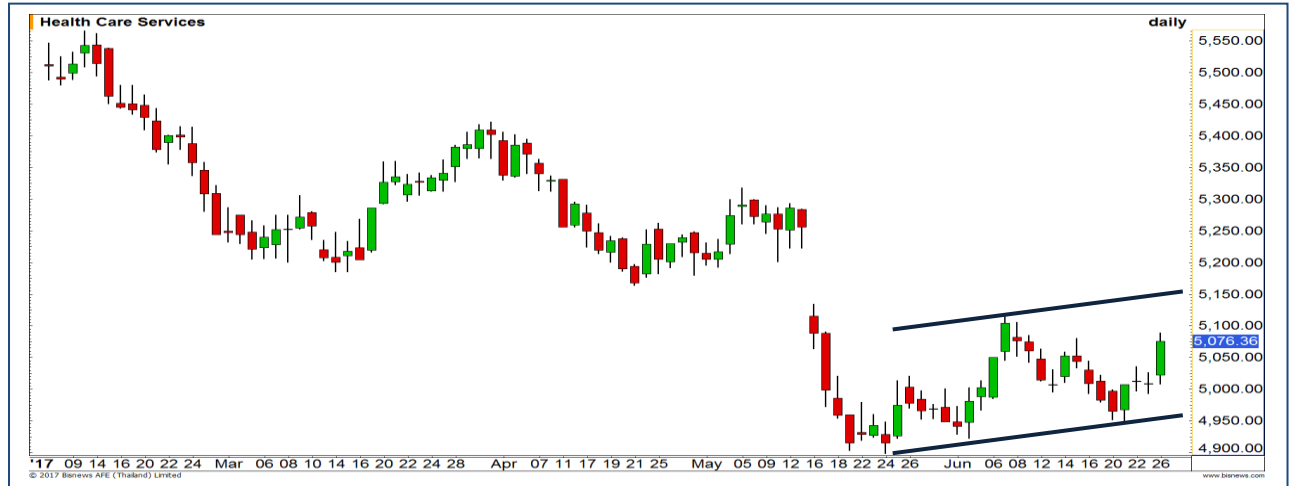

Construction Services : กลุ่มรับเหมาก่อสร้าง

	Level 1	Level2
Support	131	129
Resistance	133	136

มีโอกาสพักตัวระยะสั้น

แท่งเทียนล่าสุดเกิดรูปแบบ Shooting Star เป็นสัญญาณการอ่อนแรงของแรงซื้อในระยะสั้น ทำให้มองว่ามีโอกาสเห็นการพักตัวก่อน

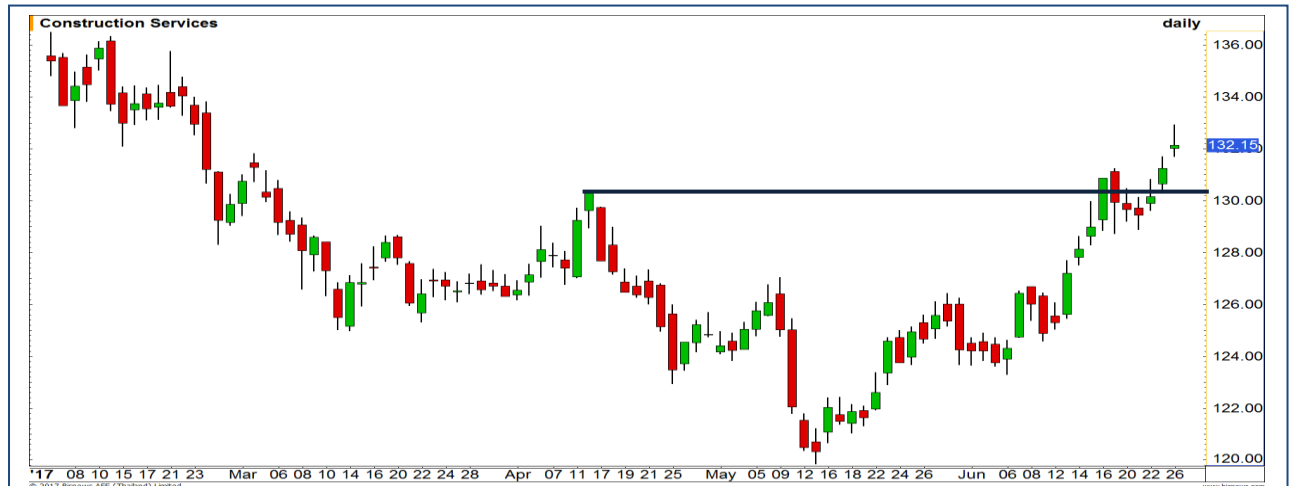

Top Most Active

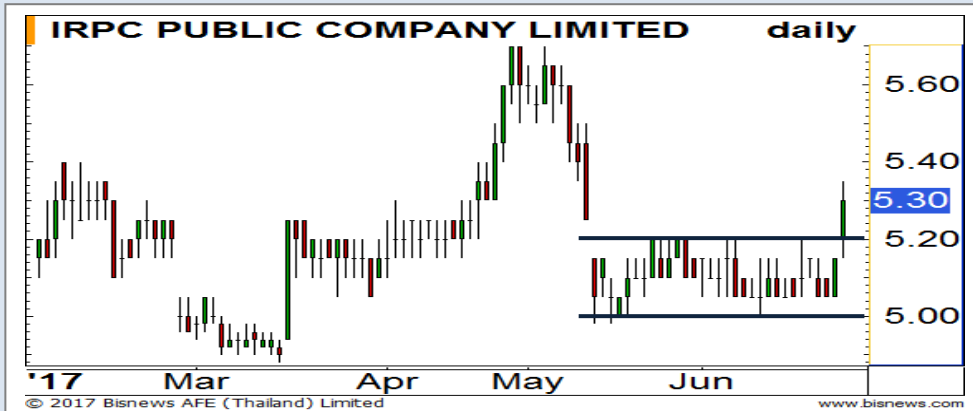

Support 5.20 5 Resistance 5.45 5.60

IRPC (DAY): ทะลุกรอบ Rectangle ขึ้นมาได้ Upside เปิด มีโอกาสแกว่งตัว ขึ้นต่อ วางแนวต้านถัดไปที่ 5.45/5.60 บาท ตามลำดับ

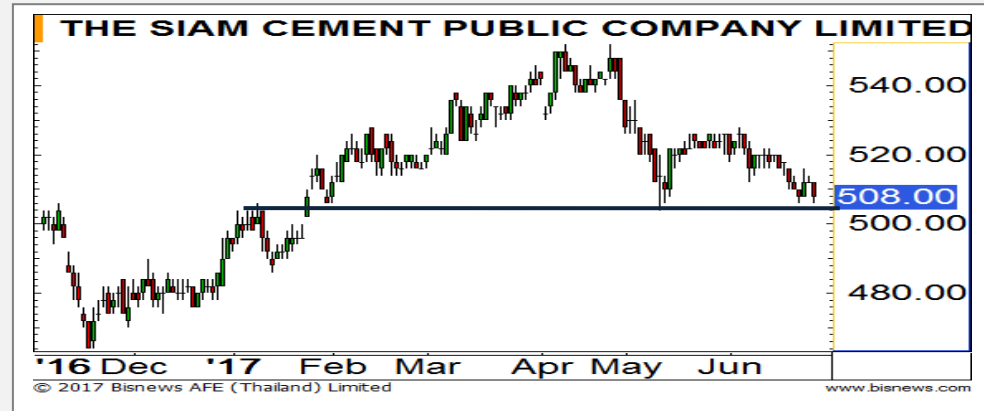

Support 506 500 Resistance 512 520

SCC (DAY): ยังคงมองแนวรับ 506 บาทเป็นแนวรับที่แข็งแกร่ง โอกาสหลุดค่อนข้างยาก



Support 53 52 Resistance 54 54.75

DTAC (DAY): เกิดสัญญาณ Bearish divergence กับ RSI แสดงถึงโมเมนตัมการขึ้นเริ่มอ่อนแรง มีโอกาสพักตัวก่อนในช่วงนี้



Support 377 375 Resistance 382 386

PTT (DAY): แกว่งตัวในกรอบ Flag การที่จะพลิกภาพเป็นบวกได้ก็ต่อเมื่อราคาขึ้นมาเคลื่อนไหวเหนือระดับ 382 บาท

Momentum Trading

BEM

Support	7.35
Resistance	7.80
Stop loss	7.25

คำแนะนำระยะสั้น (BUY)

ราคาสามารถทะลุเส้น Downtrend line ในภาพใหญ่ขึ้นมาได้ เป็นสัญญาณการเปลี่ยนแนวโน้ม ประเมินเป้าหมายรอลดสอบที่ 7.80 บาท



MACO

Support	1.58
Resistance	1.66
Stop loss	1.56

คำแนะนำระยะสั้น (BUY)

Momentum ของราคาในระยะสั้นยังคงแข็งแกร่ง ตลาดได้ที่ยังยืนไม่หลุดแนวรับย่อยที่ 1.85 บาท ยังมองการดีดตัวขึ้นต่ออีกรอบเพื่อทดสอบเป้าหมายหลักของรอบที่ 1.66 บาท



Swing Trading



Support	77.50
Resistance	79.25
Stop loss	76.50

คำแนะนำระยะสั้น (BUY)

ทิศทางหลักยังคงเป็นขาขึ้น ราคาเคลื่อนไหวเหนือเส้น 200 วัน ในรอบสั้นย่อตัวมาแตะแนวรับ 77.50 บาท ซึ่งเป็นบริเวณระดับ Fibonacci 38.20 % มีโอกาสที่จะได้เห็นการดีดกลับบริเวณนี้

TOP



Support	8.80
Resistance	9.20/9.50
Stop loss	8.60

คำแนะนำระยะสั้น (BUY)

เมื่อวานนี้ย่อตัวลงมาทดสอบแนวฐานรับเดิมที่บริเวณ 8.60 บาทแล้วยืนได้ ทำให้ประเมินว่าวันนี้มีโอกาสที่จะเห็นรอบการ Swing กลับขึ้นมา

UV

PTTEP : PTTE24C1712A



แนวรับ		แนวต้าน	
86.50	85.50	88.50	89.50

2 สัญญาณทางเทคนิคที่บ่งชี้ว่าราคามีโอกาสกลับตัว คือ

1. ใกล้เคียงแนวรับสำคัญ (สีเหลี่ยมสีแดง)
2. สัญญาณ Bullish divergence กับ RSI (เส้นสีดำ)

คาดการณ์สั้นมีโอกาสดีดกลับ (กรณีหลุด 85 บาท ลบภาพดังกล่าว)



สอบถามข้อมูลเพิ่มเติม
โทรศัพท์ 02-658-9915
Email: dw@fnsyrus.com
Line: @dw24

Name	PTTE24C1712A	Expire Date(Maturity Date)	21-Dec-2017
Underlying	PTTEP	Last Trading Date	15-Dec-2017
Type	Call	Listing Date	22-May-2017
Strike	122.530	Conversion Ratio	7.50000
TimeDecay Per Day	-0.92%	Effective Gearing	6.61
Delta	18.79%	Implied Volatility	46.00%

TOP GAINER AND LOSER

5 TOP MAINBROAD GAINER

Rank	Stock	PClose	%Change	Support	Resistance	Trend (1 Week)	Technical View
1	GC	11	12.78	7.20/7	7.70/8	Uptrend	โมเมนตัมการขึ้นแข็งแกร่ง แต่ Upside เหลือไม่มาก
2	ECL	3.70	6.32	3.66/3.54	3.80/3.86	Uptrend	แกว่งตัวขึ้นต่อตามแนวโน้มอย่างต่อเนื่อง
3	EA	36.50	5.80	36/35	36.75/37.50	Uptrend	All time high อาจมีย่อบ้างหลังขึ้นแตะ 36.75 บาท
4	GPSC	37.25	4.93	36.25/35.50	37.50/38	Sideway	แนวต้านสำคัญ 37.50 บาท
5	SVI	6.25	4.17	6/6.10	6.30/6.45	Uptrend	คาดว่าจะเห็นการขึ้นทำ High ใหม่ ตามทิศทางเชิงบวก

5 TOP MAINBROAD LOSER

Rank	Stock	PClose	%Change	Support	Resistance	Trend (1 Week)	Technical View
1	THAI	20	6.10	19.70/19.30	20.30/20.60	Sideway	หลุดเส้น Uptrend line มองพักตัว
2	ASIAN	14.90	3.87	14.30/14	15.10/15.50	Uptrend	ย่อตัวในแนวโน้มขาขึ้น
3	CENDEL	37.25	3.25	36.50/36	37.75/38.50	Uptrend	บริเวณ 36-36.50 บาทเป็นจังหวะสะสมที่ดี
4	TFG	6.15	3.15	6/5.80	6.25/6.40	Sideway	ภาพใหญ่เป็น Sideway
5	ANAN	5.30	2.75	5.20/5	5.40/5.60	Uptrend	ย่อตัวสะสมกำลังก่อนติดขึ้นต่อ

หมายเหตุประกอบการเลือก Top Gainer และ Top Loser

- ปริมาณการซื้อขายเฉลี่ย 5 วัน มากกว่า 10 ล้านบาท
- ไม่นับรวม DW และ Warrant
- ราคาหุ้นไม่ต่ำกว่า 1 บาท

** เนื่องจากหุ้นในกลุ่มนี้ส่วนใหญ่เป็นหุ้นที่ผันผวนแรงกว่าตลาด นักลงทุนควรใช้ความระมัดระวังเป็นพิเศษ **



WTI Oil

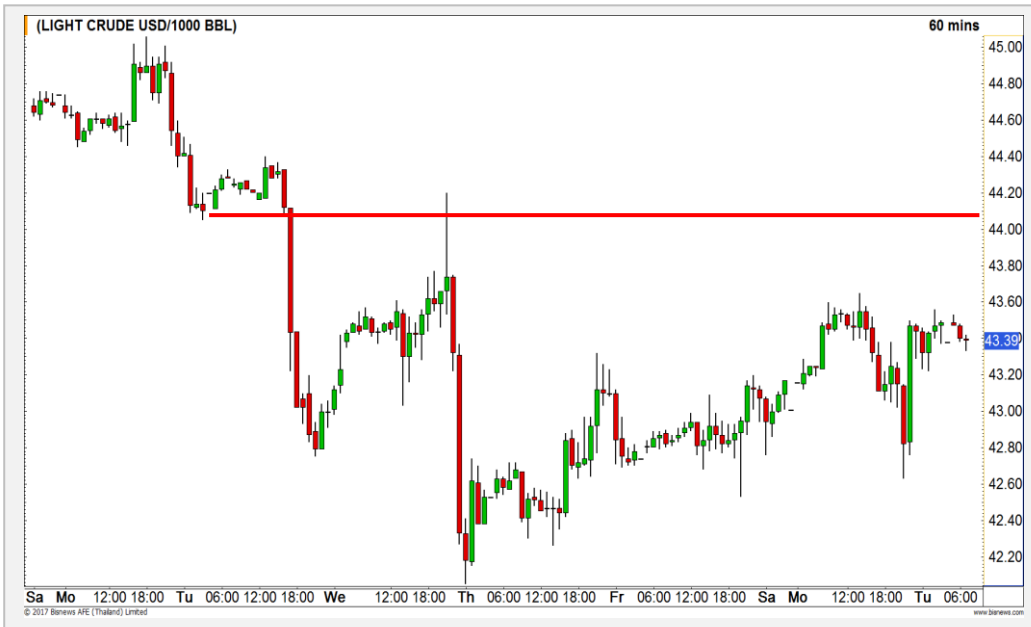

	Level 1	Level 2
Support	42.80	42.20
Resistance	44.00	44.20

ยังต้องระวังแรงขายเมื่อทดสอบแนวต้าน

จากภาพราย 60 นาทีจะเห็นว่าแรงซื้อจำกัด ดังนั้นการปรับตัวขึ้นในระยะสั้นยังต้องระวังแรงขาย โดยประเมินว่าบริเวณที่เป็นแนวต้านหลักที่ต้องระวังอยู่ที่ 44.00-44.20 ดอลลาร์

ICE US Cotton



	Level 1	Level 2
Support	72	71
Resistance	75	77

มีสัญญาณฟื้นตัว

หลังจากที่ราคาฝายอ่อนตัวลงมาอย่างต่อเนื่องตั้งแต่ช่วงกลางเดือน พฤษภาคมที่ผ่านมา ปัจจุบันเริ่มเห็นสัญญาณการฟื้นตัวเกิดขึ้น จึงประเมินว่าจะเกิดรอบการรื้อบาวนักกลับเพื่อทดสอบแนวต้านบริเวณ 75-77 ดอลลาร์

Gold Futures

Momentum เจริญยังคงกดดัน แต่การลงจะไม่รุนแรง

เมื่อวานนี้ราคาทองคำปรับตัวลดลงแรงในช่วงตลาดยุโรปหลุดแนวรับเดิมที่ 1241 ดอลลาร์ เป็นการ confirm ว่า momentum ในเชิงลบยังคงเป็นตัวกดดันราคาอยู่ ดังนั้นวันนี้ราคายังมีโอกาสปรับตัวลดลงต่อ แต่การลงจะไม่รุนแรงเท่าเมื่อวาน

คำแนะนำระยะสั้น GFQ17 (Wait and See)

- หลังจากปิดทำการในฝั่ง Short ไปได้แล้ว แนะนำให้ Wait and See

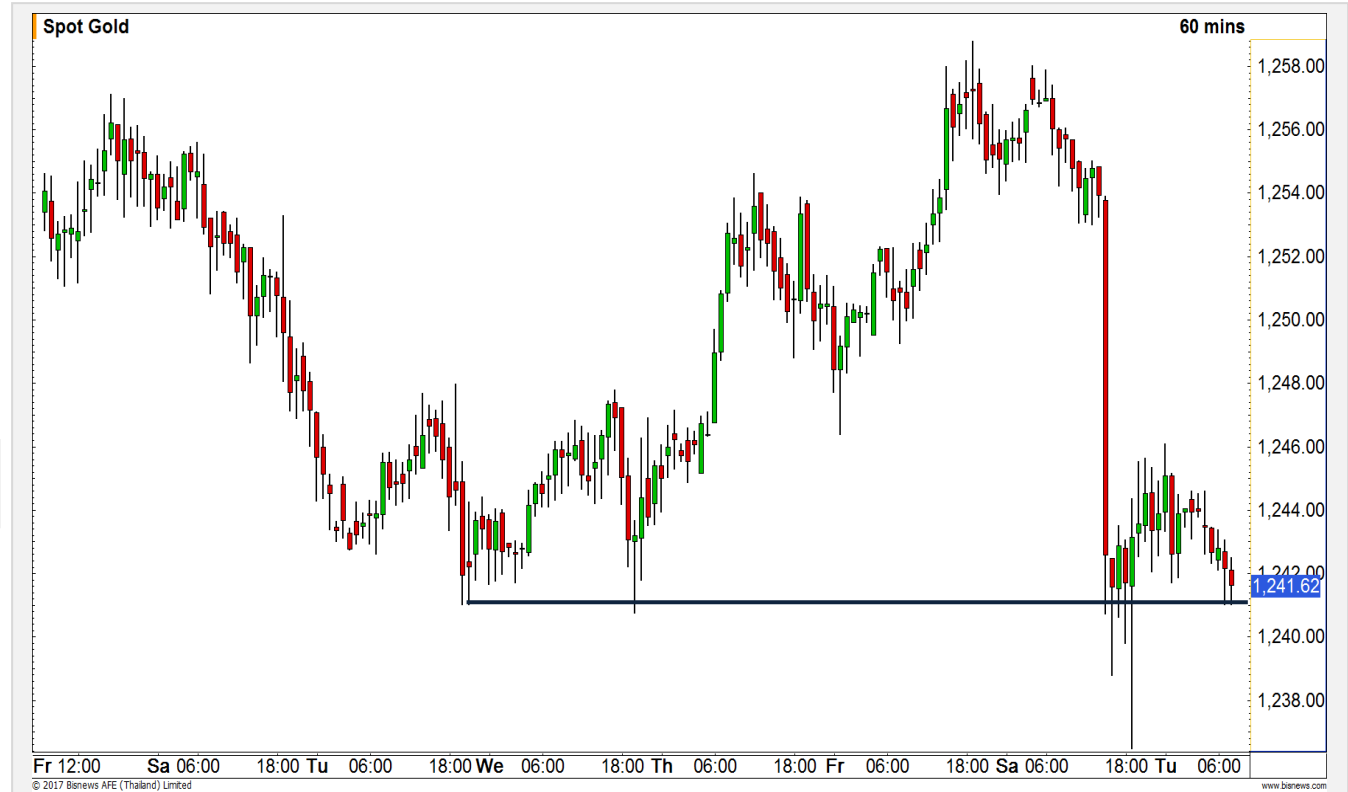

แนวรับ		แนวต้าน	
1238	1232	1246	1254

26 มิ.ย. 2017
 กองทุน SPDR เพิ่มการถือครองทองคำ 2.66
 ตันสู่ระดับ 853.68 ตัน

Contracts	Long	Short	Net	YTD
Institution	10946	11836	(890)	2037
Foreign	1073	4948	(3875)	(18008)
Local	14624	9859	4765	15971

USD Futures

สังเกตดัชนีค่าเงินดอลลาร์ มีสัญญาณของรอบกลับมาแข็งค่า กดบาทอ่อนค่าระยะถัดไป

ดัชนีค่าเงินดอลลาร์มีสัญญาณการกลับมาแข็งค่า หลังทะลุ 96.30-96.60 จุด เป้าหมายถัดไป 97.70-97.90 จุด กดดันให้ค่าเงินบาทจะทยอยอ่อนค่าสู่ช่วง 34.05-34.10 บาท/ดอลลาร์สหรัฐได้อีกรอบ

คำแนะนำระยะสั้น USDU17 (Trading)

- พอร์ตถือ Long USDU17 อ้างอิงค่าเงินบาทต้นทุน 34.01 บาท/ดอลลาร์สหรัฐ รอปิดช่วงอ่อนค่าทดสอบ 34.07-34.10 บาท/ดอลลาร์สหรัฐ (กดลงจาก 34.10-34.15 บาท/ดอลลาร์สหรัฐ) **ตัดขาดทุนเมื่อ** **ทำระดับแข็งค่าพัน 33.90 บาท/ดอลลาร์สหรัฐ**



แนวรับ		แนวต้าน	
33.90**	33.85*	34.05*	34.10**

Market Summary & Theoretical Price

SET50 Index Futures

Series	Settle	Change	Vol. Contracts	Change	OI	Change	Days to Delivery	Theoretical			Div. Yield	Fund Rate	Basis	Premium Discount
								Theoretical	Lower	Upper				
S50M17	992.06	0.00	82465	33179	272568	7238	2	997.48	997.44	997.78	0.79%	0.015	-5.38	-5.42
S50N17	999.2	3.00	0	-1	58	0	31	998.32	997.69	1002.98	0.46%	0.015	1.76	0.88
S50Q17	997.9	3.90	0	-1	1	0	64	998.61	997.30	1008.23	0.83%	0.015	0.46	-0.71
S50U17	994.8	3.50	58555	38043	103436	39621	94	997.41	995.49	1011.54	1.51%	0.015	-2.64	-2.61
S50Z17	992.8	3.10	1271	711	5170	372	184	996.69	992.91	1024.34	1.65%	0.015	-4.64	-3.89
S50H18	988.3	2.70	195	108	1846	27	276	986.43	980.77	1027.91	2.96%	0.015	-9.14	1.87

Gold Futures

Series	Settle	Change	Vol. Contracts	Change	OI	Change	Days to Delivery	Theoretical			Premium / Discount	Risk Free Rate
								Theoretical	Lower	Upper		
GFM17	20,050	-240	636	382	1,452	30	2	20,051	20,050	20,057	-0.85	1.50%
GFQ17	20,110	-240	660	424	1,433	255	64	20,102	20,076	20,295	8.06	1.50%
GFV17	20,160	-230	48	34	478	113	125	20,152	20,101	20,530	7.80	1.50%

USD Futures

Series	Settle	Change	Days to Delivery	Theoretical	Basis
USDM17	33.93	-0.02	2	33.97	-0.03
USDN17	33.94	-0.02	31	34.04	-0.02
USDQ17	33.94	-0.02	64	34.13	-0.02
USDU17	33.99	-0.01	93	34.21	0.03

DISCLAIMER: รายงานฉบับนี้จัดทำโดยบริษัทหลักทรัพย์ ฟินันเซีย ไซรัส จำกัด (มหาชน) "บริษัท" ข้อมูลที่ปรากฏในรายงานฉบับนี้ถูกจัดทำขึ้นบนพื้นฐานของแหล่งข้อมูลที่เชื่อหรือควรเชื่อว่ามีที่น่าเชื่อถือ และ/หรือมีความถูกต้อง / อย่างไรก็ตามบริษัทไม่รับรองความถูกต้องครบถ้วนของข้อมูลดังกล่าว ข้อมูลและความเห็นที่ปรากฏอยู่ในรายงานฉบับนี้อาจมีการเปลี่ยนแปลง แก้ไข หรือเพิ่มเติมได้ตลอดเวลาโดยไม่ต้องแจ้งให้ทราบล่วงหน้า บริษัทไม่มีความประสงค์ที่จะ ชักจูงหรือชักชวนให้ผู้ลงทุน ลงทุนซื้อหรือขายหลักทรัพย์ตามที่ปรากฏในรายงานฉบับนี้ รวมทั้งบริษัทไม่ได้รับประกันผลตอบแทนหรือราคาของหลักทรัพย์ตามข้อมูลที่ปรากฏแต่อย่างใด บริษัทจึงไม่รับผิดชอบต่อความเสียหายใดๆ ที่เกิดขึ้นจากการนำข้อมูลหรือความเห็นในรายงานฉบับนี้ไปใช้ไม่ว่ากรณีใดก็ตาม ผู้ลงทุนควรศึกษาข้อมูลและใช้ดุลยพินิจอย่างรอบคอบในการตัดสินใจลงทุน

บริษัทขอสงวนลิขสิทธิ์ในข้อมูลและความเห็นที่ปรากฏอยู่ในรายงานฉบับนี้ ห้ามมิให้ผู้ใดนำข้อมูลและความเห็นในรายงานฉบับนี้ไปใช้ประโยชน์ คัดลอก ตัดแปลง ทำซ้ำ นำออกแสดงหรือเผยแพร่ต่อสาธารณชนไม่ว่าทั้งหมดหรือบางส่วน โดยไม่ได้รับอนุญาตเป็นลายลักษณ์อักษรจากบริษัทล่วงหน้า การลงทุนในหลักทรัพย์มีความเสี่ยง ผู้ลงทุนควรศึกษาข้อมูลและพิจารณาอย่างรอบคอบก่อนการตัดสินใจลงทุน

บริษัทหลักทรัพย์ ฟินันเซีย ไซรัส จำกัด) อาจเป็นผู้ดูแลสภาพคล่อง (มหาชน)Market Maker) และผู้ออกใบสำคัญแสดงสิทธิอนุพันธ์ (Derivative Warrants) บนหลักทรัพย์ที่ปรากฏอยู่ในรายงานฉบับนี้ โดยบริษัทฯ อาจจัดทำบัตรเครดิตหรือของหลักทรัพย์อ้างอิงดังกล่าวนี้ ดังนั้น นักลงทุนควรศึกษารายละเอียดในหนังสือชี้ชวนของใบสำคัญแสดงสิทธิอนุพันธ์ดังกล่าวก่อนตัดสินใจลงทุน